

POHLED 23.2

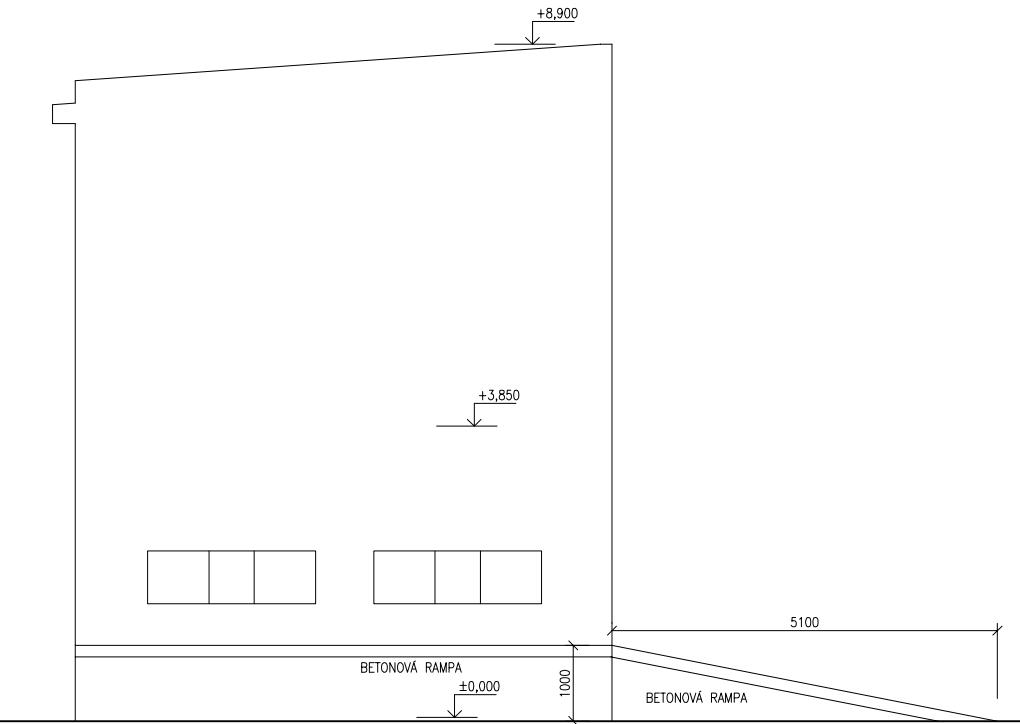

POHLED 23.1

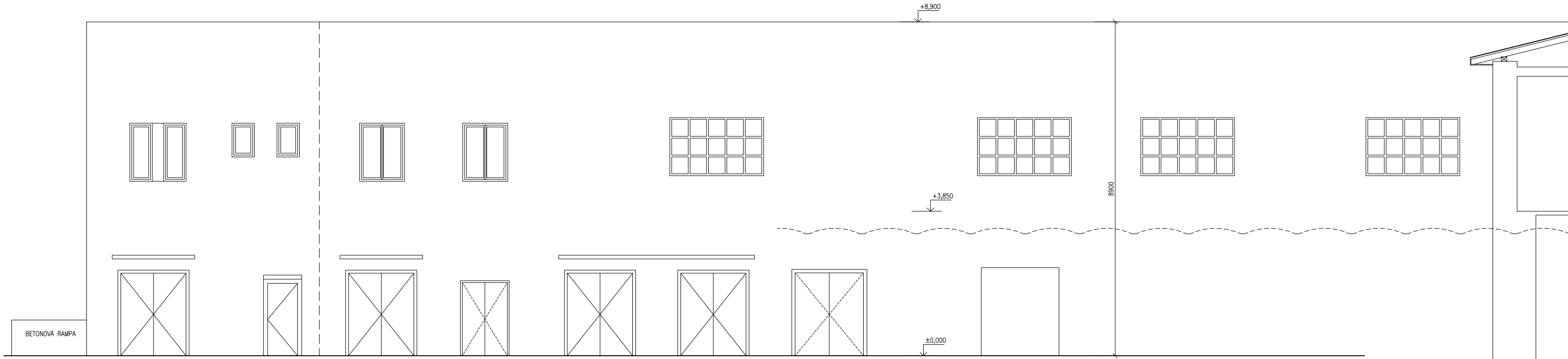

POHLED 18.1

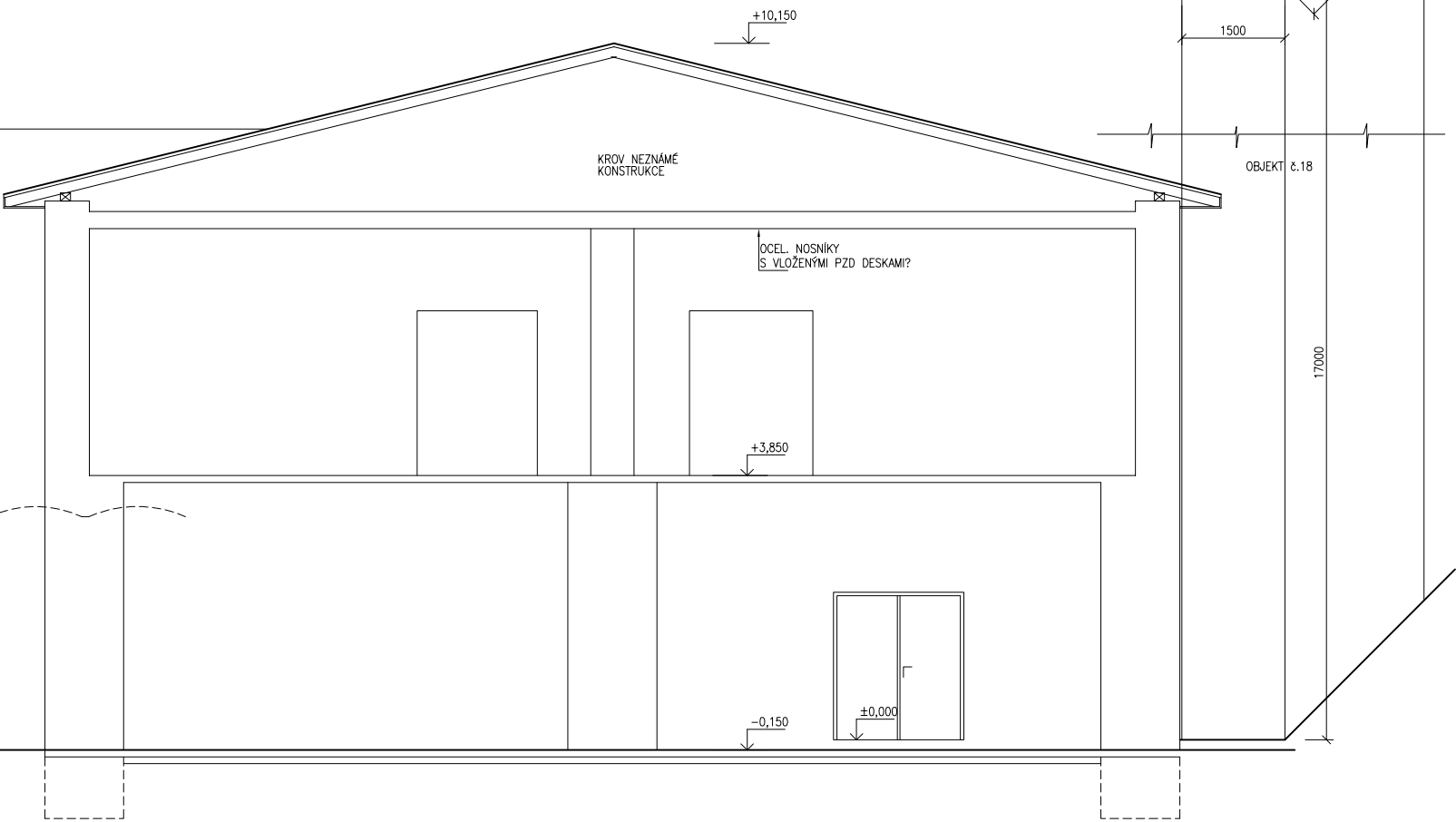

POHLED 18.2

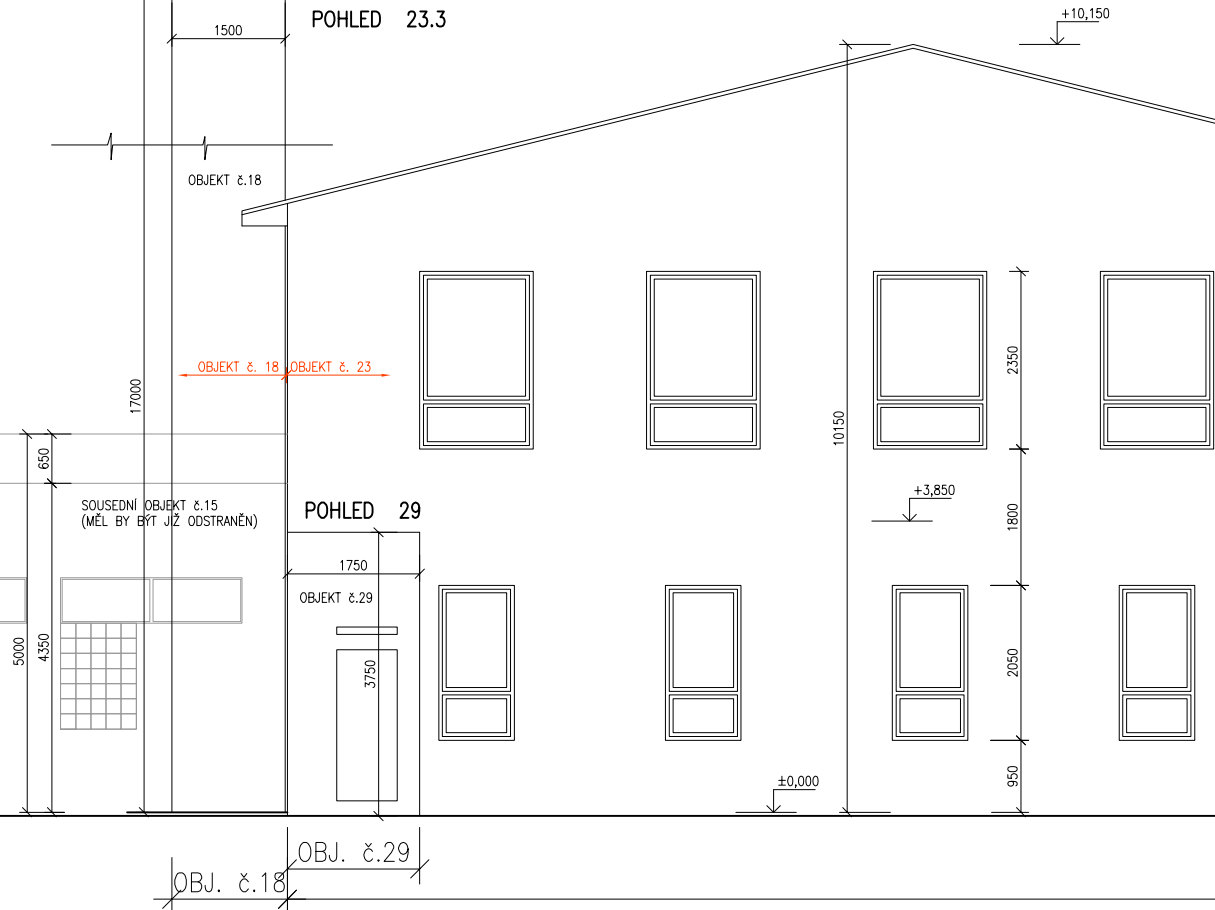

POHLED 23.3

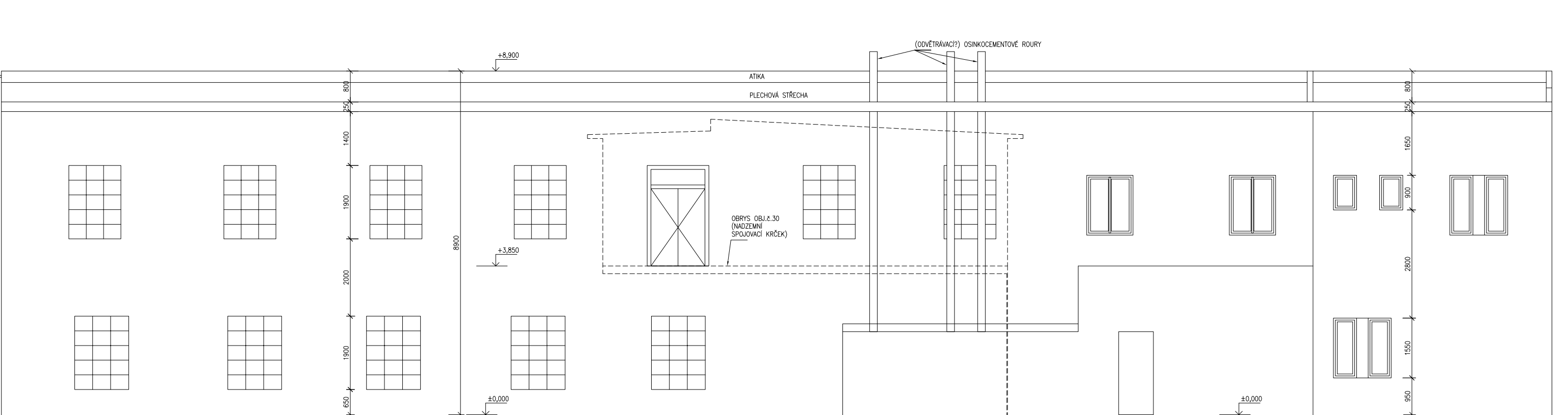

OBJEKT č.23

VEDOUcí PROJEKTANT: ING. ALEŠ DRLÝ	Ing. Aleš Drlý
ODP. PROJ. ČÁSTI: *	projektová činnost ve výstavbě
VYPRACOVAL: *	Lašáková 879, 506 01 Jičín
SPOLUPRÁCE: *	tel.:549244552 IČO:665 85 708
INVESTOR: Staturní město Brno, Dominikánské nám. 1, 60200 Brno, zastoupeno: Odborem správy majetku Magistrátu města Brna, Husova 3, BRNO 601 67	kancelář: Helfertova 44, 613 00 Brno
STAVBA: ODSTRANĚNÍ VYBRANÝCH STAVEB v areálu bývalého Dřevopodniku na ul. Rumiště v Brně, v KÚ Trnitá [610950]	ZAK. č.: 17/2023
	STUPEŇ: DBP
	DATUM: 01/2024
	FORMAT: 4*A4
	REVIZE: 00
	ČÁST: D
	OBJEKT: S0
	DÍL: D2
OBSAH: POHLEDY: Objekty č.: 18, 23, 29	MĚŘÍTKO: Č. VÝTISKU: DÍL: 1:100 D2.03